



## บันทึกข้อความ

ส่วนราชการ กองคลัง องค์การบริหารส่วนจังหวัดมุกดาหาร โทร. ๐-๔๒๖๑-๑๖๕๓

ที่ มท ๕๑๐๐๔/

วันที่ ๒๙ มีนาคม ๒๕๖๖

เรื่อง รายงานสถิติการจัดเก็บรายได้ค่าธรรมเนียมและภาษีบำรุงองค์การบริหารส่วนจังหวัด ในรอบ ๖ เดือน  
เรียน นายกองคลัง องค์การบริหารส่วนจังหวัดมุกดาหาร

### เรื่องเดิม

ตามที่ องค์การบริหารส่วนจังหวัดมุกดาหาร ได้ตราข้อบัญญัติ ว่าด้วยการเก็บค่าธรรมเนียมบำรุงองค์การบริหารส่วนจังหวัดจากผู้เข้าพักในโรงแรม พ.ศ. ๒๕๕๒ ในอัตราร้อยละ ๒ ของค่าเช่าห้องพัก และข้อบัญญัติ เรื่อง การเก็บภาษีบำรุงองค์การบริหารส่วนจังหวัด พ.ศ. ๒๕๕๕ จากการค้ายาสูบ ในอัตรามวณละ ๙.๓๐ สตางค์ น้ำมัน อัตราลิตรละ ๔.๕๔ สตางค์ ก๊าซปิโตรเลียมที่ใช้เป็นเชื้อเพลิงสำหรับรถยนต์ อัตรากิโลกรัมละ ๔.๕๔ สตางค์ และก๊าซ LPG ในอัตราลิตรละ ๒.๔๖ สตางค์ นั้น

### ข้อเท็จจริง

ฝ่ายเร่งรัดและจัดเก็บรายได้ ได้ดำเนินการจัดเก็บค่าธรรมเนียมและภาษีบำรุงองค์การบริหารส่วนจังหวัด ประจำปีงบประมาณ พ.ศ. ๒๕๖๖ ในรอบ ๖ เดือน ข้อมูลตั้งแต่วันที่ ๑ ตุลาคม ๒๕๖๕ - ๓๑ มีนาคม ๒๕๖๖ รายรับรวม ๕,๙๒๙,๒๓๐.๒๖ บาท และเมื่อเปรียบเทียบกับข้อมูลรายรับในรอบ ๖ เดือน ประจำปีงบประมาณ พ.ศ. ๒๕๖๕ ปรากฏว่า รายได้ที่จัดเก็บในปีงบประมาณ พ.ศ. ๒๕๖๖ เพิ่มขึ้น จำนวน ๑๓,๕๘๙.๖๑ บาท รายละเอียดปรากฏตามเอกสารที่แนบมาพร้อมนี้

### ข้อพิจารณา/ข้อเสนอ

เห็นควรเก็บรวบรวมสถิติไว้ใช้เป็นฐานข้อมูล เพื่อประกอบการพัฒนาและเพิ่มประสิทธิภาพในการจัดเก็บรายได้ประจำปีงบประมาณ พ.ศ. ๒๕๖๖ ต่อไป

จึงเรียนมาเพื่อโปรดทราบ

ทราบ

ดำเนินการให้เป็นไปตามระเบียบและกฎหมายที่เกี่ยวข้อง

พ.ต.ท.

(จิตต์ ศรีโยหะ มุกดาธนพงศ์)

นายกองค์การบริหารส่วนจังหวัดมุกดาหาร

3 1๗.๖.๖๖

(นายสมศักดิ์ บุตติวงศ์)  
ผู้ช่วยเจ้าพนักงานธุรการ

เพื่อโปรดทราบ

(นางสาวสมร เขิดโกทา)

รองปลัดองค์การบริหารส่วนจังหวัด รักษาราชการแทน ผู้อำนวยการกองคลัง  
ปลัดองค์การบริหารส่วนจังหวัดมุกดาหาร

30 มี.ค. 2566

(นางสาววสุนันท์ พรหมโมก)  
หัวหน้าฝ่ายเร่งรัดและจัดเก็บรายได้

- พ.อ. มิ่งตาม

(นางกุลิสสา โพธิ์เทือง)



## บันทึกข้อความ

กองการเจ้าหน้าที่
เลขรับ 794
วันที่ - 4 มิ.ย. 2566
เวลา 10.30 น.

ส่วนราชการ กองคลัง องค์การบริหารส่วนจังหวัดมุกดาหาร โทร. ๐ ๔๒๖๑ ๑๖๕๓

ที่ มท ๕๑๐๐๔/ ๗๔ วันที่ ๔ เมษายน ๒๕๖๖

เรื่อง ส่งข้อมูลเชิงสถิติการให้บริการจัดเก็บค่าธรรมเนียมและภาษีบำรุงองค์การบริหารส่วนจังหวัด

เรียน ผู้อำนวยการกองการเจ้าหน้าที่

ตามหนังสือกองการเจ้าหน้าที่ ที่ มท ๕๑๐๒๙/ว ๕๓ ลงวันที่ ๒๘ มีนาคม ๒๕๖๖ เรื่อง ขอรับการสนับสนุนข้อมูลเพื่อประกอบการดำเนินงานเกี่ยวกับการประเมินคุณธรรมและความโปร่งใสในการดำเนินงานของหน่วยงานภาครัฐ (ITA) ซึ่งได้ขอรับการสนับสนุนข้อมูล ข้อ 0๑๖ ข้อมูลเชิงสถิติบริการ จากกองคลัง เพื่อใช้ประกอบการประเมินดังกล่าว โดยให้จัดส่งข้อมูลให้ฝ่ายวินัยและส่งเสริมคุณธรรม กองการเจ้าหน้าที่ ภายในวันที่ ๓๐ มีนาคม ๒๕๖๖ นั้น

กองคลัง ขอส่งข้อมูลเชิงสถิติการให้บริการจัดเก็บค่าธรรมเนียมและภาษีบำรุงองค์การบริหารส่วนจังหวัด ในรอบ ๖ เดือน ประจำปีงบประมาณ พ.ศ. ๒๕๖๖ มาพร้อมนี้

จึงเรียนมาเพื่อโปรดทราบและดำเนินการในส่วนที่เกี่ยวข้องต่อไป

  
(นางกุลิสรา โพธิ์เหลือง)  
ผู้อำนวยการกองคลัง

ตารางแสดงข้อมูลรายได้ประเภทค่าธรรมเนียมและภาษีบำรุงองค์การบริหารส่วนจังหวัด

ขององค์การบริหารส่วนจังหวัดมุกดาหาร

หมวดภาษีอากร	ประจำปีงบประมาณ พ.ศ.2566												
	ต.ค.	พ.ย.	ธ.ค.	ม.ค.	ก.พ.	มี.ค.	เม.ย.	พ.ค.	มิ.ย.	ก.ค.	ส.ค.	ก.ย.	รวม
ภาษีบำรุง อบจ.จากน้ำมัน	159,566.59	178,261.92	180,017.85	195,990.09	199,204.69	186,244.63							1,099,285.77
ภาษีบำรุง อบจ.จากยาสูบ	616,697.88	704,800.50	842,500.02	812,042.52	845,719.68	706,078.32							4,527,838.92
ค่าธรรมเนียมฯ จากโรงแรม	46,415.37	51,695.91	49,600.82	54,135.45	51,526.94	48,731.08							302,105.57
<b>รวมเงินทั้งสิ้น</b>	<b>822,679.84</b>	<b>934,758.33</b>	<b>1,072,118.69</b>	<b>1,062,168.06</b>	<b>1,096,451.31</b>	<b>941,054.03</b>	<b>0.00</b>	<b>0.00</b>	<b>0.00</b>	<b>0.00</b>	<b>0.00</b>	<b>0.00</b>	<b>5,929,230.26</b>

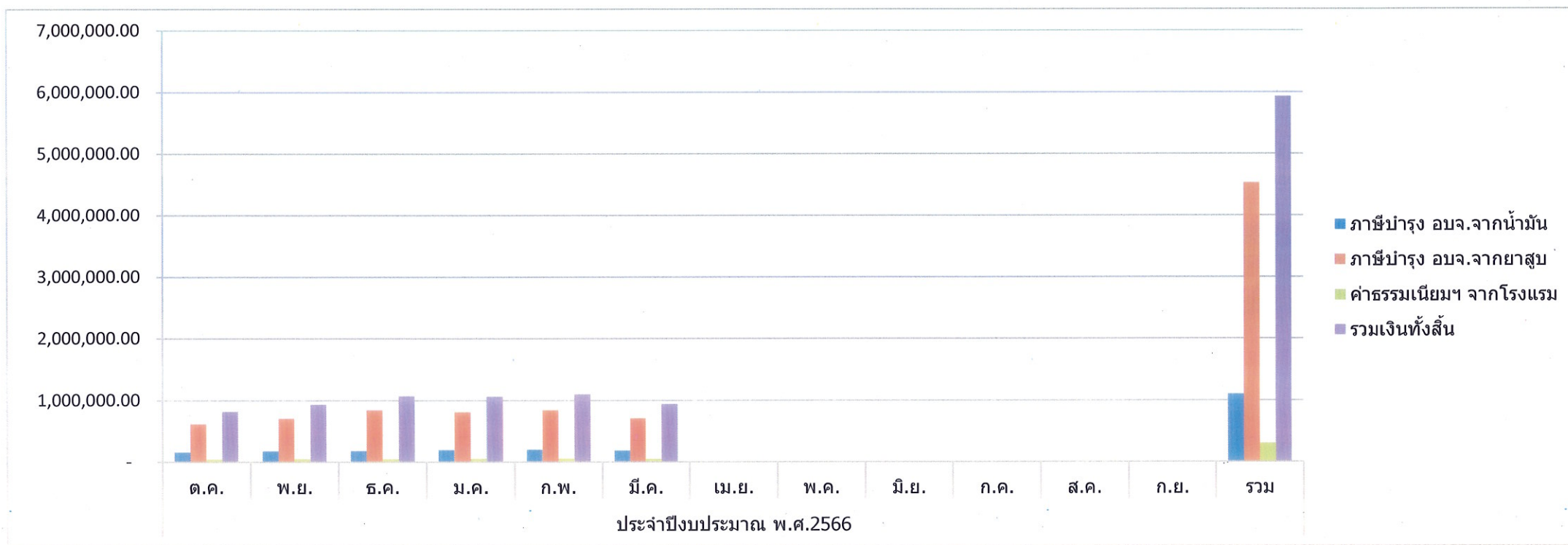

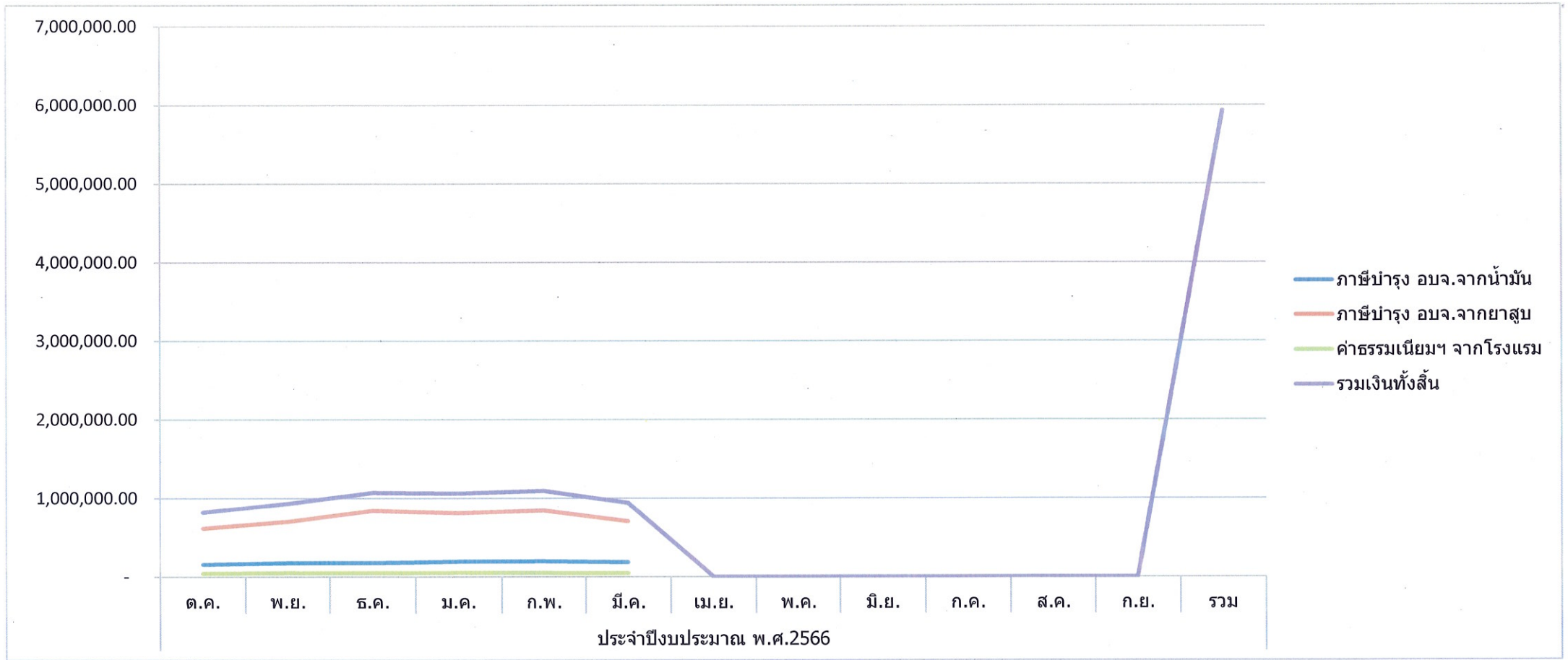

ตารางแสดงข้อมูลจำนวนผู้ประกอบการที่มาชำระภาษีและค่าธรรมเนียมฯ (จำนวนราย)

ขององค์การบริหารส่วนจังหวัดมุกดาหาร

หมวดภาษีอากร	ประจำปีงบประมาณ พ.ศ.2566											
	ต.ค.	พ.ย.	ธ.ค.	ม.ค.	ก.พ.	มี.ค.	เม.ย.	พ.ค.	มิ.ย.	ก.ค.	ส.ค.	ก.ย.
ภาษีบำรุง อบจ.จากยาสูบ	162	292	231	232	239	237						
ภาษีบำรุง อบจ.จากน้ำมัน	99	99	99	99	98	98						
ค่าธรรมเนียมฯ จากโรงแรม	97	97	99	97	100	98						
รวมจำนวนรายทั้งสิ้น	358	488	429	428	437	433	0	0	0	0	0	0

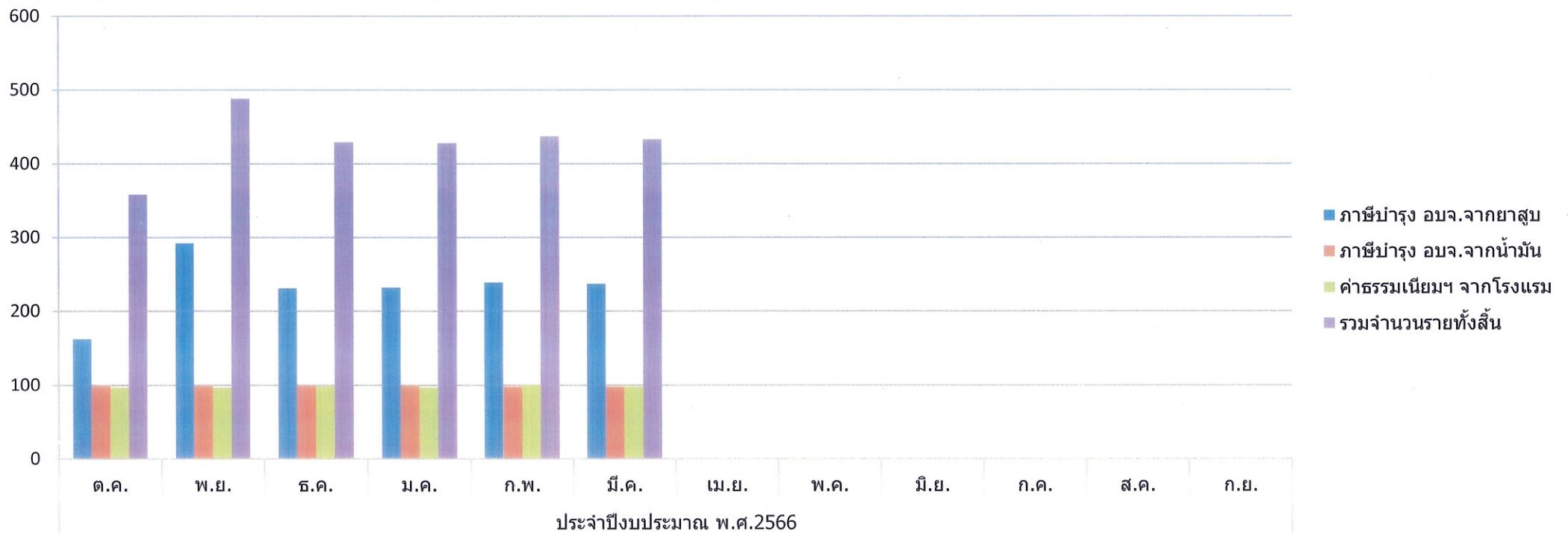

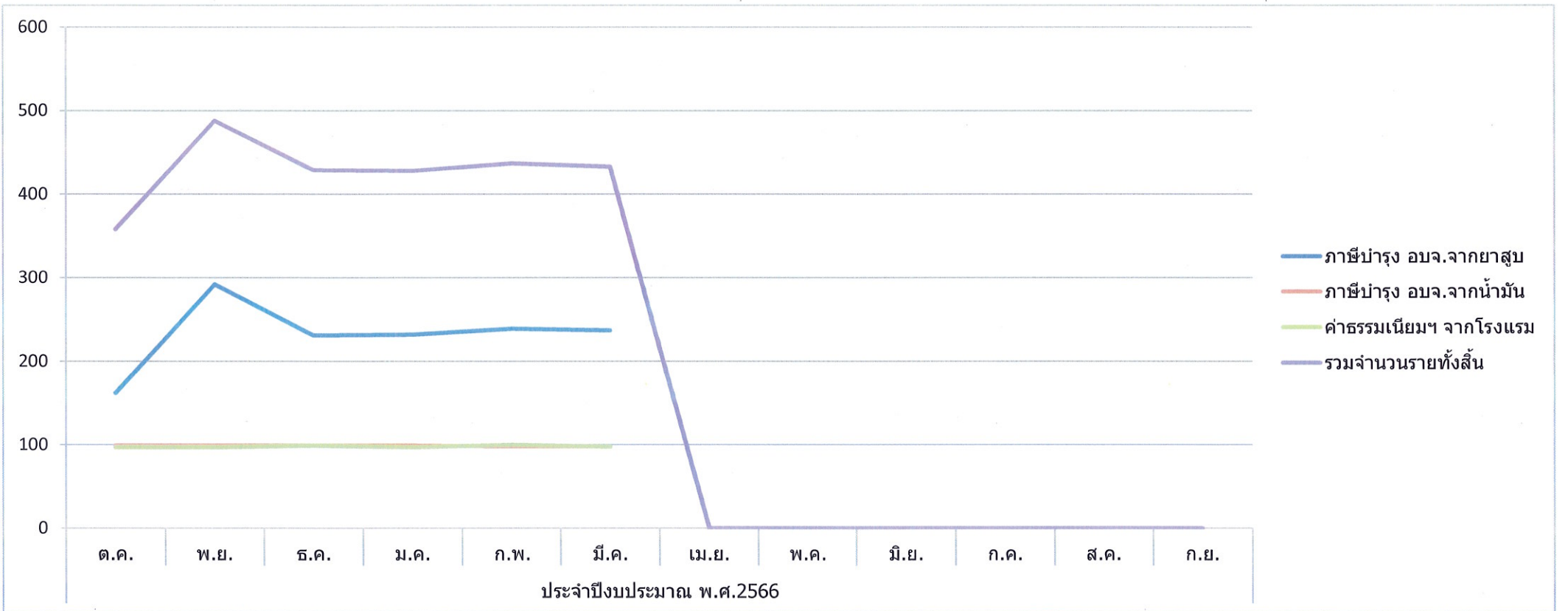

องค์การบริหารส่วนจังหวัดมุกดาหาร  
รายงานรายรับจริงตามงบประมาณ  
ปีงบประมาณ พ.ศ. 2566  
เดือนตุลาคม ถึงเดือนมีนาคม

หมวด	ประเภท	ประมาณการ	รับจริง	รับจริงเกินประมาณการ
หมวดภาษีอากร	ภาษีบำรุง อบจ.จากการค้ายาสูบ	10,000,000.00	4,527,838.92	-5,472,161.08
	ภาษีบำรุง อบจ.จากการค่าน้ำมัน/ก๊าซ	2,000,000.00	1,099,285.77	-900,714.23
<b>รวมหมวดภาษีอากร</b>		<b>12,000,000.00</b>	<b>5,627,124.69</b>	<b>-6,372,875.31</b>
หมวดค่าธรรมเนียม ค่าปรับ และใบอนุญาต	ค่าธรรมเนียมบำรุง อบจ. จากผู้เข้าพักโรงแรม	500,000.00	302,105.57	-197,894.43
	ค่าธรรมเนียมตามประมวลกฎหมายที่ดิน มาตรา 9	50,000.00	0.00	-50,000.00
	ค่าธรรมเนียมอื่น ๆ	10,000.00	1,300.00	-8,700.00
	ค่าปรับการผิดสัญญา	100,000.00	278,278.00	178,278.00
<b>รวมหมวดค่าธรรมเนียม ค่าปรับ และใบอนุญาต</b>		<b>660,000.00</b>	<b>581,683.57</b>	<b>-78,316.43</b>
หมวดรายได้จากทรัพย์สิน	ค่าเช่าหรือบริการ	5,000.00	0.00	-5,000.00
	ดอกเบี้ย	650,000.00	346,596.43	-303,403.57
	รายได้จากทรัพย์สินอื่น ๆ	1,000,000.00	47,186.00	-952,814.00
<b>รวมหมวดรายได้จากทรัพย์สิน</b>		<b>1,655,000.00</b>	<b>393,782.43</b>	<b>-1,261,217.57</b>
หมวดรายได้เบ็ดเตล็ด	เงินที่มีผู้อุทิศให้	5,000.00	16,000.00	11,000.00
	ค่าขายเอกสารการจัดซื้อจัดจ้าง	100,000.00	381,500.00	281,500.00
	ค่ารับรองสำเนาและถ่ายเอกสาร	0.00	264.00	264.00
	รายได้เบ็ดเตล็ดอื่น ๆ	200,000.00	63,341.00	-136,659.00
<b>รวมหมวดรายได้เบ็ดเตล็ด</b>		<b>305,000.00</b>	<b>461,105.00</b>	<b>156,105.00</b>
หมวดรายได้จากทุน	ค่าขายทอดตลาดทรัพย์สิน	50,000.00	0.00	-50,000.00
<b>รวมหมวดรายได้จากทุน</b>		<b>50,000.00</b>	<b>0.00</b>	<b>-50,000.00</b>
หมวดภาษีจัดสรร	ภาษีรถยนต์	100,000,000.00	52,856,740.82	-47,143,259.18
	ภาษีมูลค่าเพิ่มตาม พ.ร.บ. กำหนดแผนฯ	92,000,000.00	50,389,357.58	-41,610,642.42
	ภาษีมูลค่าเพิ่มตาม พ.ร.บ. อบจ.ฯ ร้อยละ 5	21,500,000.00	25,054,850.60	3,554,850.60
	ค่าภาคหลวงแร่	20,000.00	0.00	-20,000.00
<b>รวมหมวดภาษีจัดสรร</b>		<b>213,520,000.00</b>	<b>128,300,949.00</b>	<b>-85,219,051.00</b>
หมวดเงินอุดหนุน	เงินอุดหนุนทั่วไป	87,138,600.00	65,354,100.00	-21,784,500.00
<b>รวมหมวดเงินอุดหนุน</b>		<b>87,138,600.00</b>	<b>65,354,100.00</b>	<b>-21,784,500.00</b>
<b>รวมทั้งหมด</b>		<b>315,328,600.00</b>	<b>200,718,744.69</b>	<b>-114,609,855.31</b>

ไม่สามารถเทียบกับบัญชีแยกประเภทได้เนื่องจากเป็นไปตามการบันทึกบัญชีมาตรฐานการบัญชีภาครัฐและนโยบายการบัญชีภาครัฐ